France services
Liberté
Égalité
Fraternité

LOCHES SUD TOURAINE
Communauté de Communes

Besoin d'aide pour vos démarches administratives et numériques du quotidien ?

Finances publiques · Allocations familiales · l'Assurance Maladie · l'Assurance Retraite · Agence nationale des titres sécurisés · pôle emploi · La Poste · msa santé famille retraite services · point-justice informer, orienter, aider

l'Entraide Touraine du Sud · Val Touraine Habitat · Carsat Retraite & Santé au travail Centre-Val de Loire · Fepem · Mission Locale de Touraine · Guid'Asso Centre-Val de Loire · Ministère de la Justice

Les agents France Services de la Communauté de Communes vous accueillent et vous accompagnent pour toutes vos démarches du quotidien.

France services vous permet d'accéder facilement aux services publics :

Accueil
informations
et orientation

+

Accompagnement
dans vos démarches
administratives

+

Mise à disposition
d'outils informatiques
et aide à l'utilisation
des services numériques

Loches
24 bis avenue de Général de Gaulle
02 4719 82 36
Sur Rendez vous le mardi de
9h00 à 12h00
et le vendredi de 14h00 à 16h00

Ligueil
69, rue Aristide Briand
02 47 94 03 45
Sur Rendez vous le mardi de
9h00 à 12h00
et le vendredi de 14h00 à 16h00

Montrésor
3 impasse de la Ronde
02 47 91 43 21

LA POSTE

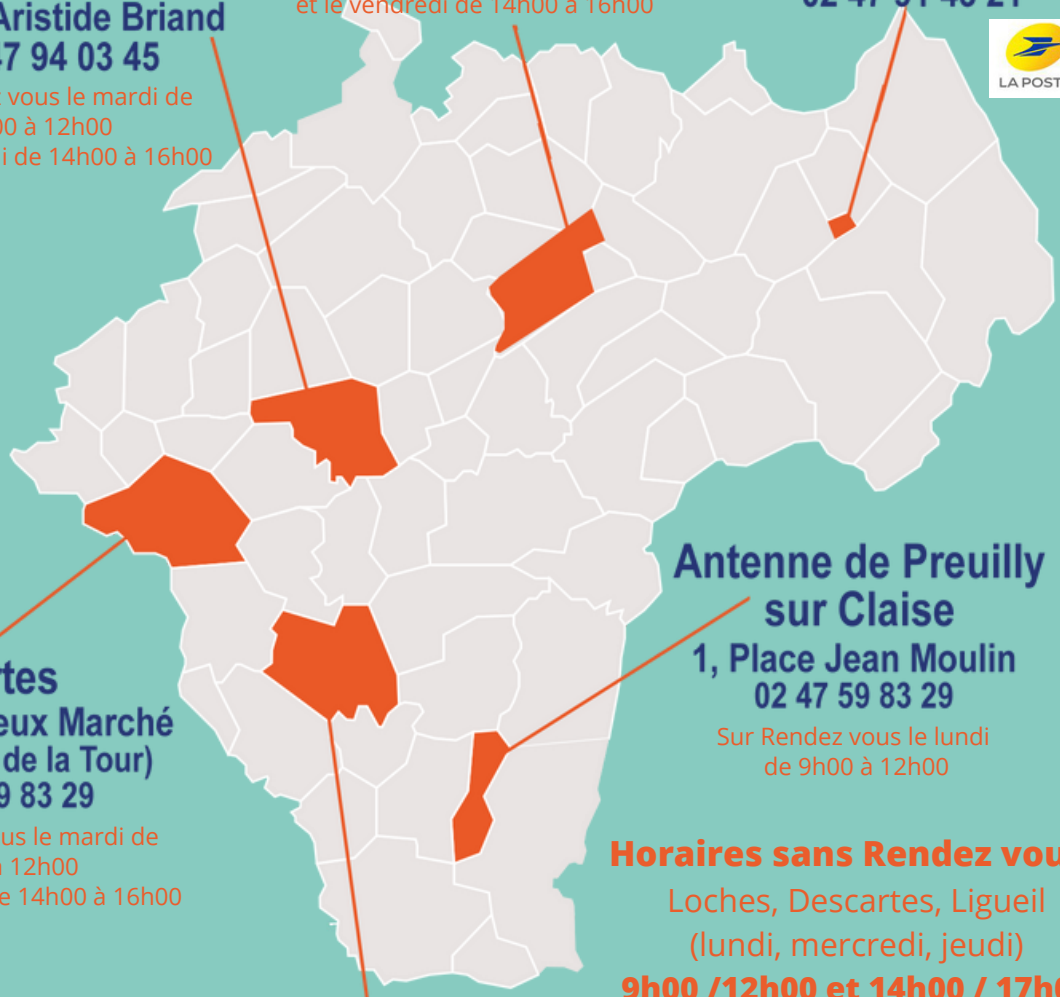

Antenne de Preuilly sur Claise
1, Place Jean Moulin
02 47 59 83 29
Sur Rendez vous le lundi
de 9h00 à 12h00

Descartes
5, rue du vieux Marché
(La maison de la Tour)
02 47 59 83 29
Sur Rendez vous le mardi de
9h00 à 12h00
et le vendredi de 14h00 à 16h00

Antenne du Grand Pressigny
1 bis, place des Halles
02 47 59 83 29
Sur Rendez vous le jeudi
de 9h00 à 12h00

Horaires sans Rendez vous :
Loches, Descartes, Ligueil
(lundi, mercredi, jeudi)
9h00 /12h00 et 14h00 / 17h00
le vendredi
9h00 à 12h00

efs@lochessudtouraine.com
France Services Loches Sud Touraine

Plus d'informations dans votre France services
ou sur **france-services.gouv.fr**

PARTIES PRENANTES