Relais Assistant(e)s Maternel(le)s Enfants Parents

S'INSCRIRE AUX MATINEES D'EVEIL

Vous souhaitez participer à une matinée d'éveil ?

- Vous pouvez demander à participer aux matinées sur les communes de votre choix.
- Les inscriptions permettent d'assurer la sécurité et la qualité des matinées d'éveil et de garantir leur accès à tous.

Voilà comment vous inscrire :

Contactez l'animatrice

- Contactez l'animatrice de l'antenne responsable de la matinée par mail ou par téléphone
- Transmettez-lui les informations nécessaires (précisées en bas de page)

Recevez une confirmation

- Après étude de toutes les demandes, l'animatrice vous recontacte pour vous indiquer les matinées pour lesquelles :
  - vous êtes inscrit,
  OU
  - vous êtes en liste d'attente (en cas de désistement, l'animatrice vous contactera au plus tard à 9h le matin même pour vous proposer de participer à la matinée).

Quelles informations dois-je transmettre à l'animatrice ?

- Votre nom (précisez si vous êtes parent, assistant(e) maternel(le), assistant(e) familial(e) ou garde à domicile)
- Votre commune de résidence
- Les matinées auxquelles vous souhaitez participer
- Le nombre d'enfants que vous accompagnerez ainsi que leur âge
- Un numéro de téléphone ou un mail

Les coordonnées des animatrices du Relais Assistant(e)s Maternel(le)s Enfants Parents

ANTENNE LIGUEIL
Anne-Lise LELIEVRE
02.47.59.15.71
ramep.ligueil@lochessudtouraine.com

ANTENNE LOCHES
Hélène RAVION et Céline TOT
02.47.59.95.22
ramep.loches@lochessudtouraine.com

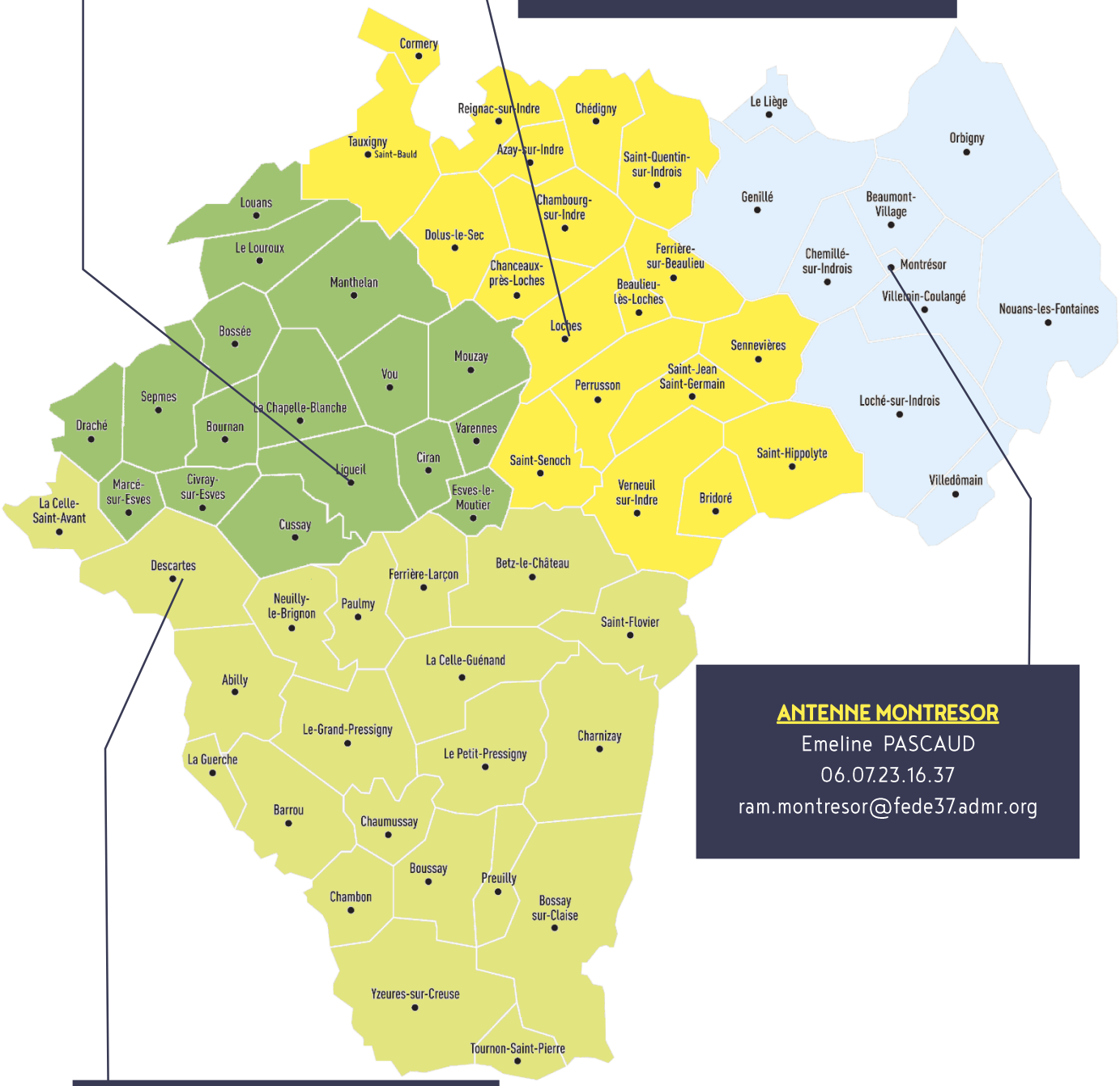

ANTENNE MONTRESOR
Emeline PASCAUD
06.07.23.16.37
ram.montresor@fede37.admr.org

ANTENNE DESCARTES
Fleur RENAULT
09.66.98.90.62
ramep.descartes@lochessudtouraine.com

Retrouvez le calendrier des matinées d'éveil et toutes les informations du RAMEP sur le site
www.lochessudtouraine.com